



Тема: «Порядок обращения за предоставлением социальных услуг»



ПОДАЧА ЗАЯВЛЕНИЯ:

 **ГРАЖДАНИН**

 **ЗАКОННЫЙ
ПРЕДСТАВИТЕЛЬ
ГРАЖДАНИНА**

**ПРЕДСТАВИТЕЛЬ
ГРАЖДАНИНА (органы
гос. власти, местное
самоуправление)** 

↓

**ЦЕНТР СОЦИАЛЬНОЙ
ЗАЩИТЫ НАСЕЛЕНИЯ ПО
МЕСТУ ПРОЖИВАНИЯ**



Заявление о предоставлении социальных услуг

Заявление
о предоставлении социальных услуг

Прошу предоставить мне социальные услуги в форме социального обслуживания _____, оказываемые _____
(указывается форма социального обслуживания)

(указывается желаемый (желаемые) поставщик (поставщики) социальных услуг)
Нуждаюсь в социальных услугах: _____
(указываются желаемые социальные услуги _____
и периодичность их предоставления)

В предоставлении социальных услуг нуждаюсь по следующим обстоятельствам: < > _____
(указываются обстоятельства, которые ухудшают или могут ухудшить условия _____
жизнедеятельности гражданина)

Условия проживания и состав семьи: _____
(указываются условия проживания и состав семьи)

Сведения о доходе, учитываемые для расчета величины среднедушевого дохода получателя(ей) социальных услуг < > _____

Достоверность и полноту настоящих сведений подтверждаю.
На обработку персональных данных о себе в соответствии со [статьей 9](#) Федерального закона от 27 июля 2006 г. N 152-ФЗ "О персональных данных" < > _____
для включения в реестр получателей социальных услуг: _____
(согласен, не согласен)

_____ г.
(подпись) (Ф.И.О.) дата заполнения заявления

Форма утверждена приказом Минтруда РФ от 28.03.2014 № 159н

ДЕЙСТВИЯ ПОТЕНЦИАЛЬНОГО ПОЛУЧАТЕЛЯ СОЦИАЛЬНЫХ УСЛУГ:



Документы подаются:

В центр социальной защиты населения **по месту жительства**



В центр социальной защиты населения **по месту пребывания гражданина при условии постоянного его проживания на территории Волгоградской области**



по месту расположения специализированного учреждения для несовершеннолетних, нуждающихся в социальной реабилитации, в которое помещен несовершеннолетний или медицинской организации, оказывающей психиатрическую помощь в стационарных условиях



Уполномоченный орган (ЦСЗН). Схема утверждения нуждаемости в социальных услугах.



Основания для отказа в социальном обслуживании:

ОТКАЗАНО

1. Непредставление заявителем документов в объеме, необходимом для предоставления заявленной социальной услуги

ОТКАЗАНО

2. Отсутствие обстоятельств, ухудшающих условия жизнедеятельности (подтверждается документами)

ОТКАЗАНО

3. Предоставление недостоверных сведений и документов, справок не установленного образца, содержащие правки, подделки, с истекшим сроком действия

ОТКАЗАНО

4. На основании заключения медицинской организации о наличии противопоказаний (для стационарной формы обслуживания)

ОТКАЗАНО

5. Обращение гражданина в центр социальной защиты населения, расположенный не по месту жительства гражданина, пребывания гражданина, при условии постоянного его проживания на территории Волгоградской области

Индивидуальная программа составляется:

✓ В течение

1
0

рабочих дней с даты подачи
заявления



Индивидуальная программа для гражданина или его законного представителя имеет рекомендательный характер, для поставщика социальных услуг – обязательный характер



Пересмотр осуществляется с учетом потребностей получателя социальных услуг и результатов реализованной индивидуальной программы



Социальные услуги предоставляются гражданину в соответствии с индивидуальной программой на основании договора о предоставлении социальных услуг

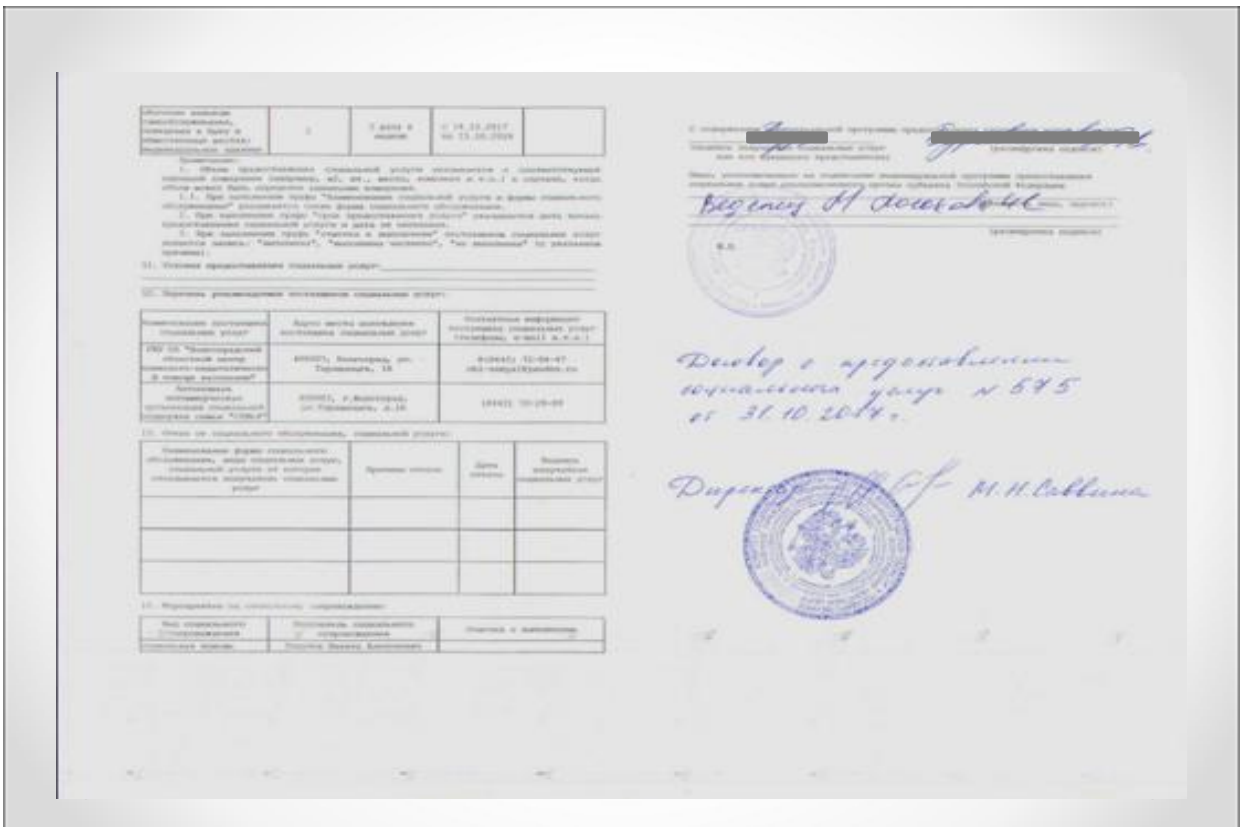

Социальное обслуживание

Запись о зачислении получателя социальных услуг на социальное обслуживание в полустационарной форме делается:

- в Журнале учета получателей социальных услуг (рис. 1)
- в Регистре получателей социальных услуг (рис. 2)



рис. 1



рис. 2

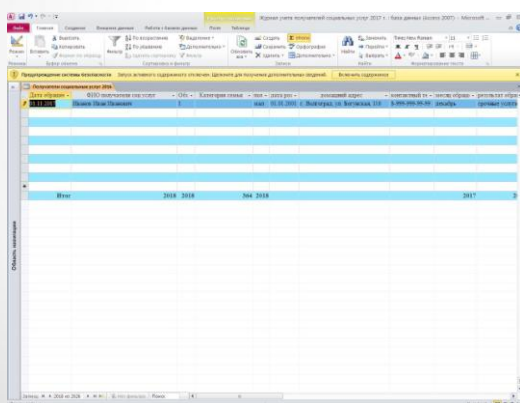
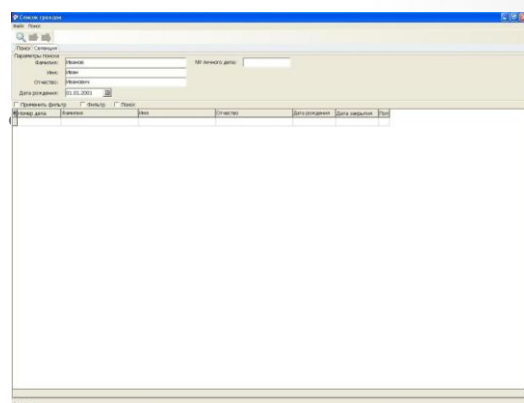